

METODOLOGIE din 30 decembrie 2010 de informare și consultare a publicului cu privire la elaborarea sau revizuirea planurilor de amenajare a teritoriului și de urbanism, aprobată de Ordinul 2701/2010

ANEXĂ: MODELE de panouri pentru anunțurile afișate pe teritoriul zonei tratate de planuri de urbanism

A. Model panou 2

PRIMĂRIA COMUNEI TULCA

Data anunțului: 24/05/2024 (ziua/luna/anul)

CONSULTARE ASUPRA PROPUNERILOR PRELIMINARE PLAN URBANISTIC ZONAL CONSTRUIRE HALA 150 mp PENTRU COMERCIALIZARE MATERIALE CONSTRUCȚII ȘI SERVICII

Inițiator: **Bora Silviu-Marius și soția Bora Natalia-Ana**

Elaborator: S.C. GRAFI TOP S.R.L. arh. Garda SzabolcsKálmán

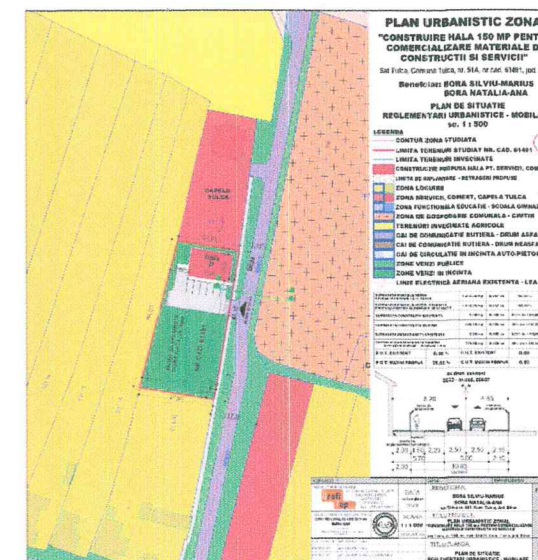

PUBLICUL ESTE INVITAT SĂ TRANSMITĂ OBSERVAȚII
asupra documentelor expuse/disponibile la sediul **PRIMĂRIEI COMUNEI TULCA** – comuna Tulca, sat Tulca, nr. 231, jud. Bihor;
în perioada **24/05/2024 (ziua/luna/anul) - 10/06/2024. (ziua/luna/anul)** între orele: **14:00 ÷ 16:00**

PUBLICUL ESTE INVITAT SĂ PARTICIPE LA

- **Dezbaterea publică pentru aprobarea regulamentului local de urbanism aferent PUZ - CONSTRUIRE HALA 150 mp PENTRU COMERCIALIZARE MATERIALE CONSTRUCȚII ȘI SERVICII** – propus a fi amplasat în comuna Tulca, sat Tulca, nr. 51A, jud. Bihor;

Răspunsul la observațiile transmise va fi publicat pe site-ul PRIMĂRIEI COMUNEI TULCA și expediat prin poștă în perioada **10/06/2024 - 15/06/2024.**

Persoana responsabilă cu informarea și consultarea publicului: ing. Raluca Popuțe.

- Datele de mai sus vor fi înscrise obligatoriu într-un panou de minimum 60 x 90 cm, confecționat din materiale rezistente la intemperii și afișat la loc vizibil pe toată perioada.
- Literele vor fi tipărite având o înălțime de cel puțin 5 cm, respectiv 7 cm pentru "Intenție...", "Publicul este..."